

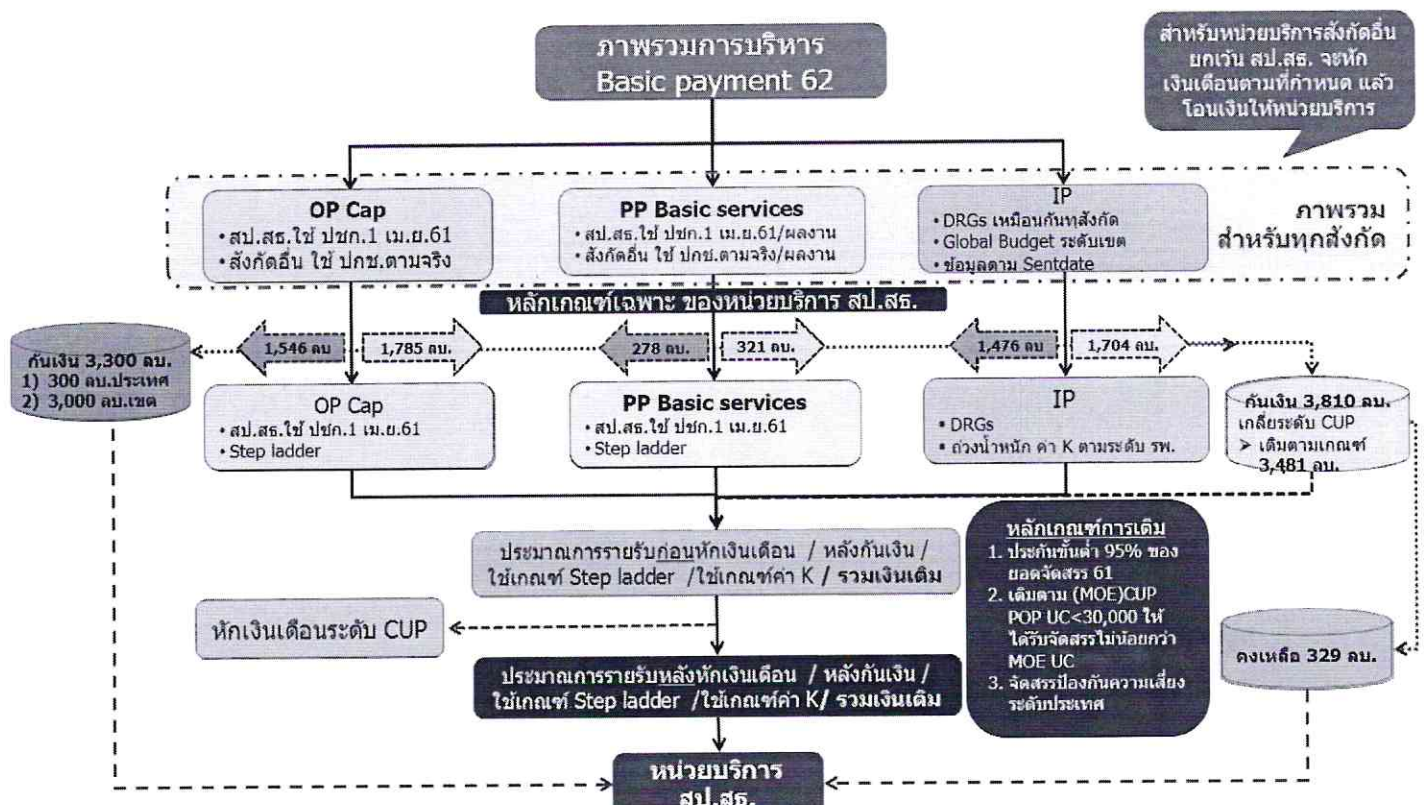

ระเบียบวาระที่ 3.6

รายงานความก้าวหน้าผลงานการให้บริการผู้ป่วยใน และการจ่ายชดเชยเงินไขอัตราจ่ายพิเศษ กรณีผู้ป่วยใน เขต 8 ปี 2562

การประชุมคณะกรรมการบริหารจัดการและพัฒนาประสิทธิภาพการเงินการคลัง เขตสุขภาพที่ 8
ครั้งที่ 4/2562 วันที่ 13 สิงหาคม 2562 เวลา 09.00 – 16.30 น.
ณ ห้องประชุมรวงผึ้ง สำนักงานเขตสุขภาพที่ 8 อ.เมือง จ.อุดรธานี



การบริหารการจ่ายเงิน IP ปี 62



สปสช.
สำนักงานหลักประกันสุขภาพแห่งชาติ



หักตามค่าใช้จ่ายรายเดือนตามอัตราจ่ายและหลักเกณฑ์ที่กำหนด

STM 6110	STM 6111	STM 6112	STM 6201	STM 6202	STM 6203	STM 6204	STM 6205	STM 6206	STM 6207	STM 6208	STM 6209
----------	----------	----------	----------	----------	----------	----------	----------	----------	----------	----------	----------

แนวทางการจ่าย : ใช้ DRG v5

- ม.7, UCEP, สำรองเตียง, สลายนิ้ว, เด็กแรกเกิดที่น้ำหนักน้อยกว่า 1,500 กรัม หรือเด็กแรกเกิดที่ป่วย และใช้บริการข้ามเขต จ่ายตามราคาที่กำหนด
- บริการในเขต จ่ายเบื้องต้นที่อัตรา 8,050 บาทต่อ AdjRW เท่ากันทุกเขต
 - สังกัดอื่นจัดสรรตามการประมวลผลปกติ
 - สป.สธ. คำนวณอีกครั้งโดยมีการกันเงิน และถ่วงน้ำหนักค่า K

- สิ้นปี หากมีเงินเหลือ แต่ละเขตจ่ายเพิ่มเติมตามผลงานของแต่ละหน่วยบริการ
- ถ้าอัตราต่ำกว่า 8,050 บาทต่อ AdjRW ใช้เงินระดับประเทศจ่ายให้ได้ที่อัตรา 8,050 บาทต่อ AdjRW ตามเงื่อนไขที่คณะอนุกรรมการหลักเกณฑ์ฯ กำหนด

ผลการติดตามข้อมูลบริการ IP เปรียบเทียบปี 61 : 62

เปรียบเทียบค่าใช้จ่าย Fix ไม่รวม UCEP (ด.ค.-ก.ค.)

ภาพรวมลดลง -1.52 %

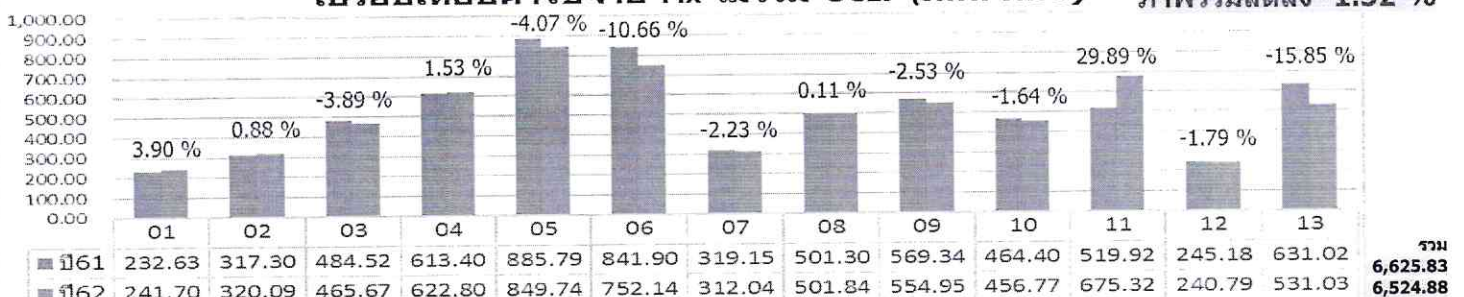

เปรียบเทียบจำนวน adjrw เฉพาะในเขต (ด.ค.- ก.ค.)

ภาพรวมเพิ่มขึ้น 3.32 %

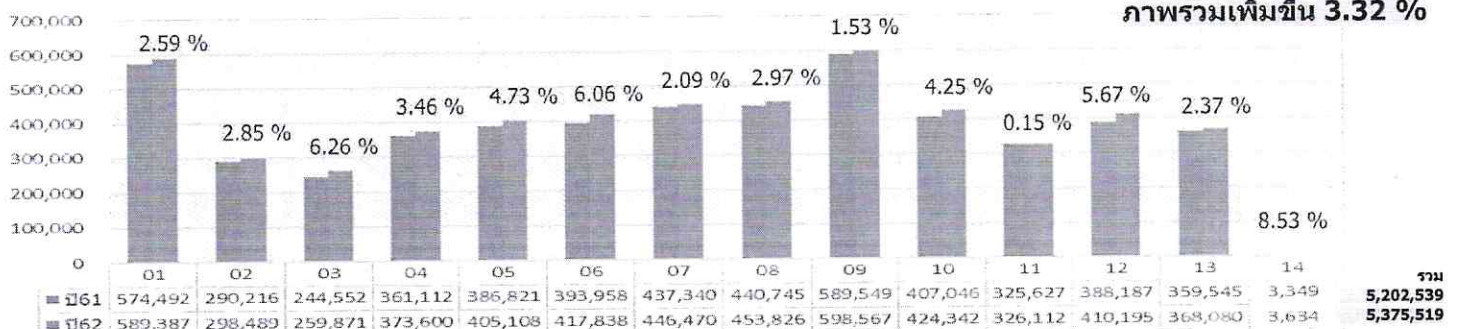

ผลการจำลองอัตราจ่าย IP ในเขตปี 62 (สะสม ต.ค. – เม.ย.)

BR เฉลี่ย 10 m

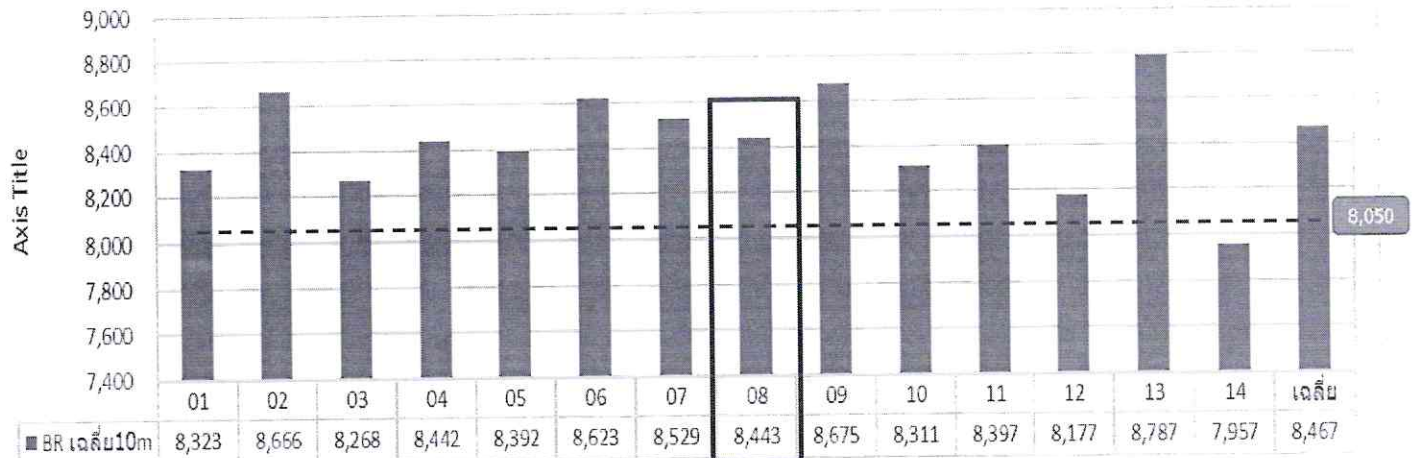

หมายเหตุ จำลองแบบมี GB รายเดือนเหมือนปี 61

- สิ้นปี หากมีเงินเหลือ แต่ละเขตจ่ายเพิ่มเติมตามผลงานของแต่ละหน่วยบริการ
- ถ้าอัตราต่ำกว่า 8,050 บาทต่อAdjRW ให้ใช้เงินระดับประเทศจ่ายให้ได้ที่อัตรา 8,050 บาทต่อAdjRW ภายใต้วงเงินระดับประเทศ 5

e-Claim system workflow

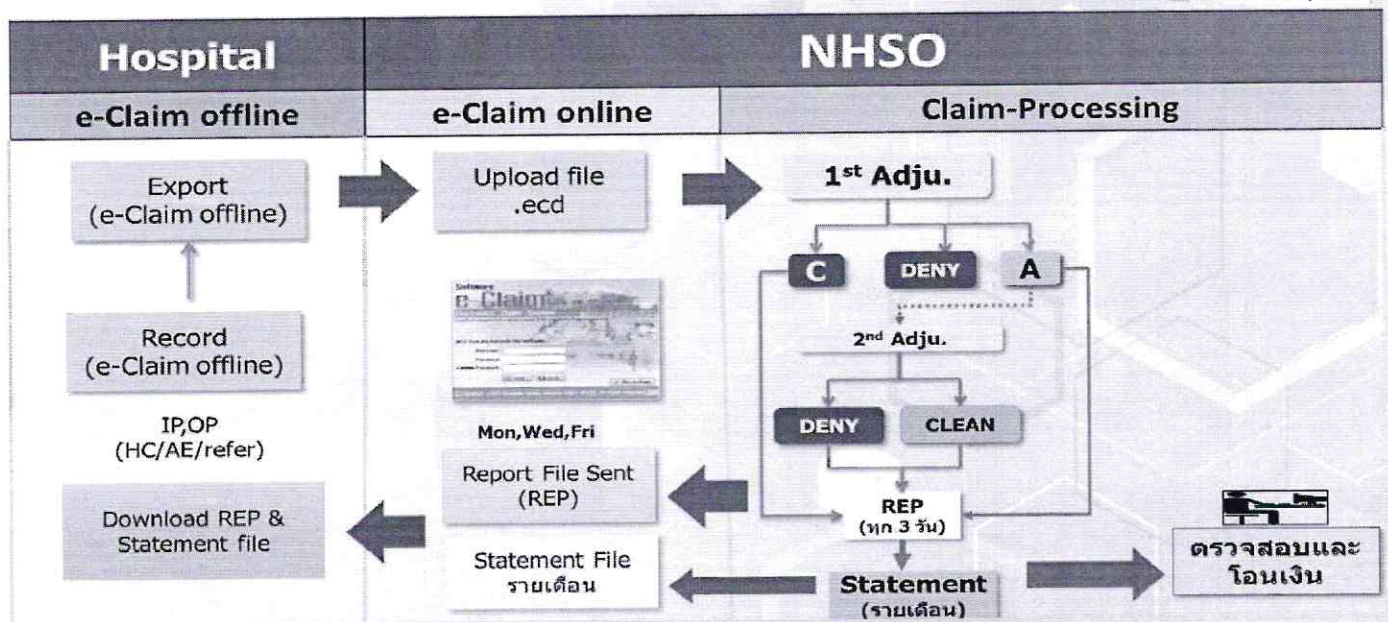

หมายเหตุ : บริการที่เบิกจ่ายผ่านระบบ e-claim ประกอบด้วย IP, Hight cost , AE , OP Refer

คุณภาพการจัดการข้อมูล E-claim

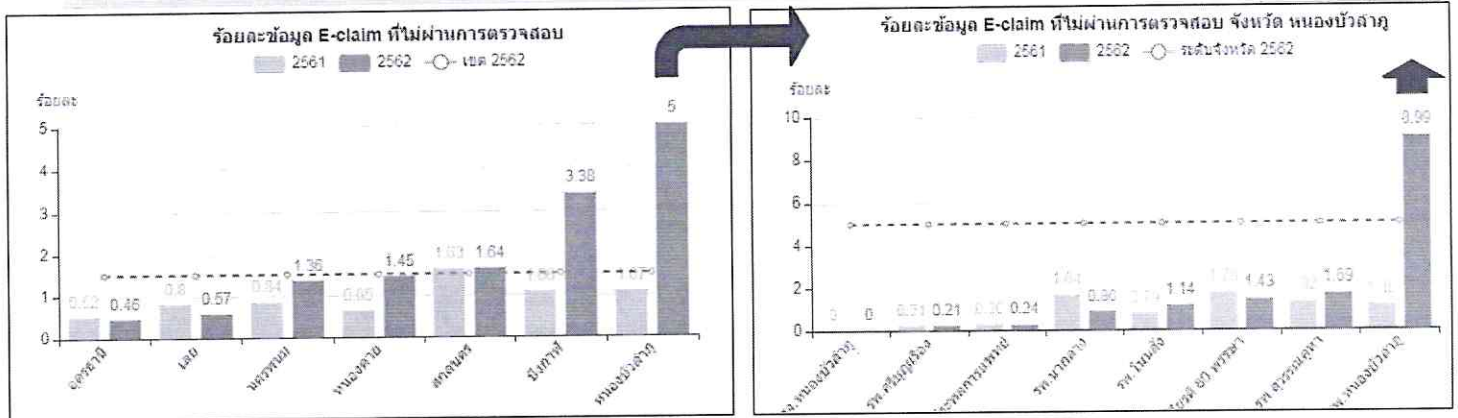

เงื่อนไขการพิจารณา :

- ข้อมูลผู้ป่วยใน ทุกสิทธิ
 - ข้อมูลติด C ไม่ับรวม
- C-438 (เงื่อนไขสิทธิประโยชน์ไม่ตรงตามสิทธิที่พึงเบิกได้)
C-EA1 เป็นข้อมูลเดิมกรณีขอ E-Appeal

@120862

NHSO8 Report & Monitoring

ระบบสารสนเทศเฝ้าระวังการจัดสรรงบประมาณทางการแพทย์

7

หน่วยบริการที่มี ร้อยละ SumAdjRW เปรียบเทียบ ปี 62 : 61 เพิ่มขึ้นมาก



hcode	hname	ร้อยละการเปลี่ยนแปลงจากปีก่อน			หน่วย ที่เปลี่ยนแปลงจากปีก่อน			sum adjusted RW (รวม Q1 + Q2)			
		2562-2561	2561-2560	2560-2559	2562-2561	2561-2560	2560-2559	2562	2561	2560	2559
25059	ประจักษ์ศิลปาคม	91.6%	37.0%	115.2%	186	55	79	389	203	148	69
11090	กุดบาก	84.6%	-22.2%	-27.6%	355	-120	-206	775	420	540	746
25058	ภูแก้ว	72.1%	50.3%	40.6%	152	71	40	362	211	140	100
11029	พิบูลย์รักษ์	64.4%	33.0%	-15.0%	409	157	-84	1,044	635	478	562
40840	วังยาง	58.9%			109			293	185		
11043	โซพิสัย	48.3%	5.9%	23.2%	560	65	207	1,722	1,161	1,096	890
11047	ปากคาด	45.6%	19.6%	-12.5%	313	113	-82	1,000	687	574	657
11451	สมเด็จพระพุทธปาพจนม	30.9%	9.5%	-1.2%	648	181	-22	2,746	2,098	1,917	1,939
11100	เต่างอย	25.8%	-8.1%	2.8%	109	-37	13	533	424	461	449
11027	หนองแสง	25.3%	9.2%	-13.6%	111	37	-63	549	438	401	464
11040	เมืองฟ้า	14.8%	12.7%	-6.3%	1,139	863	-457	8,814	7,675	6,812	7,269
10704	หนองบัวลำภู	13.0%	-4.0%	1.6%	1,472	-469	189	12,835	11,364	11,832	11,643

TOP-15 % AdjRW CMI Growth62(6110-6207)

ของหน่วยบริการ สังกัด สป.สธ.



สป.สธ.
สำนักงานปลัดกระทรวงสาธารณสุข

HCODE	HNAME	%Growth62				AdjRW CMI		จำนวนที่เข้าเงื่อนไข Audit					
		ในเขต		ข้ามเขต		CMI62	%Growth	2562					
		adm	Adjrw	adm	Adjrw			จำนวนรวม	No Criteria	should	must	%should	%must
11016	รพ. ห้วยเกิ้ง	-28.2	0.97	-50	-45.27	0.87	40.32	55	53	1	1	1.89	1.89
21323	รพ. พระอาจารย์น	-2.85	27.08	12.5	-0.16	0.65	30	1,239	995	116	128	11.66	12.86
11090	รพ. กุดบาก	30.1	59.75	18.2	56.82	0.71	22.41	1,539	1,206	174	159	14.43	13.18
11089	รพ. กุสุมาลย์	-10.7	5.05	-7.41	18.29	0.73	17.74	1,529	1,246	162	121	13	9.71
11041	รพ. พรเจริญ	-3.95	12.3	2	46.77	0.69	16.95	1,903	1,650	176	77	10.67	4.67
11029	รพ. พิบูลย์รักษ์	33.6	55.41	-15.4	-42.28	0.64	16.36	2,220	2,048	135	37	6.59	1.81
10991	รพ. นากลาง	4.29	20.55	18.1	80.54	0.8	15.94	2,891	2,278	346	267	15.19	11.72
11034	รพ. ภูเรือ	-24.2	-16.83	-57.4	-33.53	0.5	11.11	1,049	967	57	25	5.89	2.59
11095	รพ. วานรนิวาส	-3.48	7.65	-9.88	7.95	0.91	10.98	7,645	6,792	525	328	7.73	4.83
25059	รพ. ประจักษ์ศิลป	41.1	54.48	58.3	101.58	0.7	9.37	833	716	63	54	8.8	7.54
11032	รพ. ปากชม	-2.56	6.75	4.17	5.43	0.59	9.26	2,573	2,319	181	73	7.81	3.15
11047	รพ. ปากคาด	31.2	42	33.9	14.14	0.68	7.94	2,003	1,498	250	255	16.69	17.02
11017	รพ. โนนสะอาด	19.5	28.73	-2.04	4.86	0.69	7.81	2,248	1,898	222	128	11.7	6.74
11092	รพ. พังโคน	0.39	8.4	-0.75	-21.51	0.75	7.14	3,379	2,954	231	194	7.82	6.57
11013	รพ. กุดจับ	-0.72	6.65	-23.2	8.59	0.62	6.9	2,568	2,301	147	120	6.39	5.22

DC ที่ ร้อยละ SumAdjRW เปรียบเทียบ ปี 62 : 61 เพิ่มขึ้นมาก



สป.สธ.
สำนักงานปลัดกระทรวงสาธารณสุข

DC	desc	ร้อยละการเปลี่ยนแปลงจากปีก่อน			หน่วย ที่เปลี่ยนแปลงจากปีก่อน			sum adjusted RW (รวม Q1 + Q2)			
		2562-2561	2561-2560	2560-2559	2562-2561	2561-2560	2560-2559	2562	2561	2560	2559
0505	Coronary bypass	444.2%	-30.7%	-5.1%	771	-77	-13	944	174	250	264
0514	Cardiac electrophysiologic proc	412.5%	736.1%		552	118		686	134	16	
0623	Complex therapeutic colonoscopy	337.8%	11.0%	16.8%	202	6	8	261	60	54	46
1857	Dengue, child	312.4%	-55.5%	-73.2%	252	-101	-496	333	81	181	678
0533	Multiple cardiac valve procedures	300.0%	-58.3%	-42.9%	241	-113	-145	321	80	193	338
1113	Trach for KUB diseases w mech ve	200.0%	-40.1%	0.1%	219	-73	0	328	109	183	182
0521	Cardiac cath/angiography for com	145.5%	37.4%	-37.4%	281	53	-84	474	193	140	224
0523	Percut cardiovas proc w stent inse	116.2%	46.2%	1.0%	782	213	5	1,456	673	461	456
0534	Trach for CVS diseases w mech ve	77.8%	-50.0%	50.0%	266	-342	228	608	342	684	456
0508	Major cardiovascular proc	73.4%	-43.2%	39.1%	293	-304	197	691	399	702	505
0466	Respiratory neoplasms with chem	67.8%	-49.4%	76.2%	203	-293	256	503	300	593	336
0624	Other colonoscopy, not same day	64.4%	9.8%	11.0%	246	34	35	628	382	348	313
1762	Lymphoma & non-acute leukemia v	61.1%	-25.1%	40.5%	680	-373	428	1,792	1,112	1,485	1,057
0757	Hepatobiliary malignancy with che	51.7%	-8.0%	-32.6%	379	-63	-384	1,110	732	795	1,179
2051	Drug use disorders and withdrawa	44.7%	60.8%	62.8%	316	268	170	1,024	707	440	270



เงื่อนไข

อัตราจ่ายพิเศษเฉพาะเขต ผู้ป่วยใน เขต 8

ปีงบประมาณ 2562

11

อ้างอิง มติ สปสช.เขต 8 การประชุมครั้งที่ 7/2561 วันที่ 21 กันยายน 2561



สปสช.
สำนักงานหลักประกันสุขภาพแห่งชาติ

- อนุมัติ ข้อเสนอ เงื่อนไขและอัตราจ่ายพิเศษเฉพาะเขต ผู้ป่วยใน เขต 8 ปีงบประมาณ 2562 ได้แก่

1.Pneumonia (โรคปอดบวม)

2.Spinal Surgery (การผ่าตัดกระดูกสันหลัง)

3.Revision of knee replacement (การผ่าตัดข้อเข่าซ้ำ)

4. การจัดการฟื้นฟูสมรรถภาพทางการแพทย์สำหรับผู้ป่วยระยะกึ่งเฉียบพลัน และไม่เฉียบพลัน (SNAP)

โดยบริการการแพทย์แผนไทยและการแพทย์ทางเลือกร่วมกับการรักษาแผนปัจจุบัน

รายละเอียดให้เป็นไปตามประกาศการบริหารกองทุนฯ ปี 2562

- เห็นชอบในการดำเนินการตาม มติ คทง.5x5 ในการประชุมครั้งที่ 5/2561 วันที่ 10 กย.61
- มอบ สปสช.เขต 8 อุดรธานี นำเสนอรายละเอียดรายเกณฑ์ในการประชุมครั้งต่อไป

12

รายงานการชดเชย IPเงื่อนไขอัตราจ่ายพิเศษเขต 8 ปีงบประมาณ 2562 STM6207



สปสช.
สำนักงานหลักประกันสุขภาพแห่งชาติ

Province	IPIMC_RG08		IPPNEU_RG08		IPSPINE_RG08		SumTotal	
	จำนวนราย	ชดเชย(บาท)	จำนวนราย	ชดเชย(บาท)	จำนวนราย	ชดเชย(บาท)	จำนวนราย	ชดเชย(บาท)
อุดรธานี			35	335,400.00	20	882,110.78	55	1,217,510.78
สกลนคร	3	45,682.00	29	241,800.00	8	322,884.43	40	610,366.43
นครพนม			18	227,620.00	5	271,781.50	23	499,401.50
หนองคาย			15	128,000.00	13	390,198.00	28	518,198.00
หนองบัวลำภู			12	119,760.00	3	96,442.50	15	216,202.50
เลย			22	102,900.00			22	102,900.00
บึงกาฬ			16	93,660.00			16	93,660.00
ผลรวมทั้งหมด	3	45,682.00	147	1,249,140.00	49	1,963,417.21	199	3,258,239.21

SumTotal
STM6110-6207

จังหวัด	เงื่อนไขพิเศษ		
	ครั้ง	AdjRW	เงินจ่าย
อุดรธานี	787	1,765	7,395,087.00
สกลนคร	605	1,029	5,157,538.00
หนองคาย	201	421	1,872,102.00
นครพนม	299	406	1,591,970.00
หนองบัวลำภู	479	556	1,333,317.00
เลย	507	533	997,270.00
บึงกาฬ	251	249	447,280.00
Sumtotal	3,129	4,959	18,794,564.00

**เอกสาร.....

รายงานการชดเชยรายหน่วยบริการ**

Data from factsheet nhso @ 120862

13

สถานการณ์ผู้ป่วยใน โรคปอดบวม สปสช.เขต 8 อุดรธานี from NHSO8 Report & Monitoring @620812



สปสช.
สำนักงานหลักประกันสุขภาพแห่งชาติ

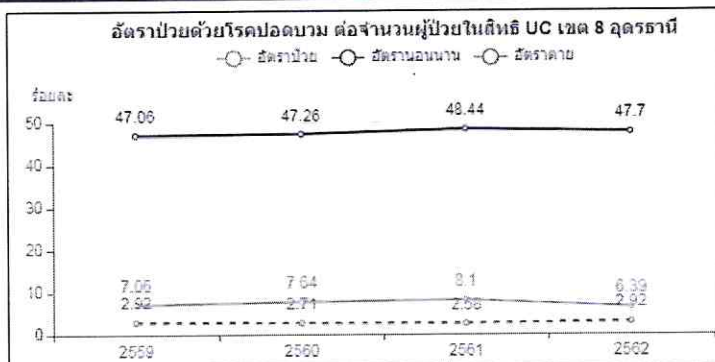

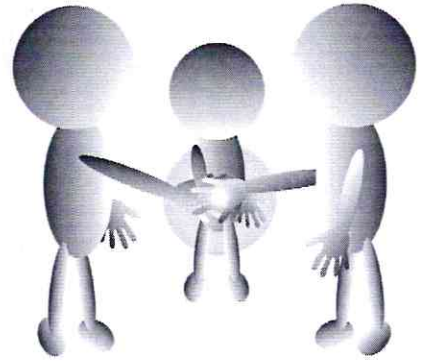
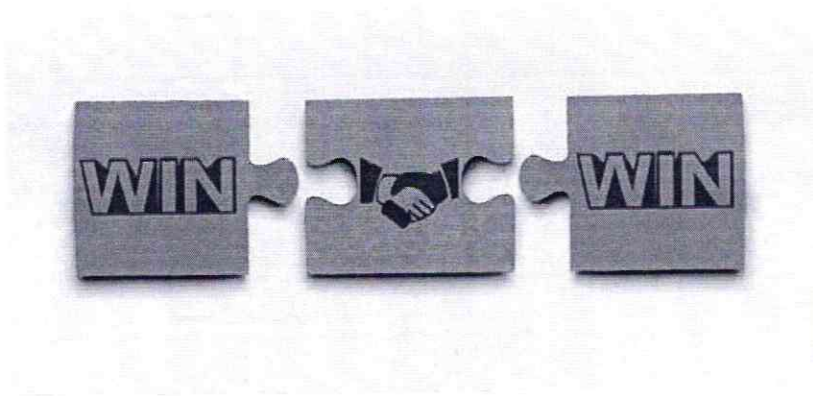

รายงานการชดเชยเงินให้อัตราจ่ายพิเศษ IP STM6207

hcode	hname	province	IPIMC_RG08		IPPNEU_RG08		IPSPINE_RG08		SumTotal	
			จำนวนราย	ชดเชย(บาท)	จำนวนราย	ชดเชย(บาท)	จำนวนราย	ชดเชย(บาท)	จำนวนราย	ชดเชย(บาท)
10671	รพ.อุดรธานี	อุดรธานี			9	119,600.00	20	882,110.78	29	1,001,710.78
10711	รพ.นครพนม	นครพนม			5	64,220.00	5	271,781.50	10	336,001.50
10710	รพ.สกลนคร	สกลนคร			8	41,600.00	7	291,274.93	15	332,874.93
11448	รพ.ท่าบ่อ	หนองคาย			4	24,000.00	10	296,579.00	14	320,579.00
10704	รพ.หนองบัวลำภู	หนองบัวลำภู			6	86,400.00	3	96,442.50	9	182,842.50
10706	รพ.หนองคาย	หนองคาย			4	44,000.00	3	93,619.00	7	137,619.00
11450	รพ.สว่างแดนดิน	สกลนคร	3	45,682.00	1	15,600.00			4	61,282.00
11042	รพ.โพนพิสัย	หนองคาย			4	48,000.00			4	48,000.00
11040	รพ.บึงกาฬ	บึงกาฬ			7	44,800.00			7	44,800.00
11095	รพ.วานรนิวาส	สกลนคร			1	10,400.00	1	31,609.50	2	42,009.50
11111	รพ.นาหว้า	นครพนม			1	41,800.00			1	41,800.00
11097	รพ.บ้านม่วง	สกลนคร			1	39,000.00			1	39,000.00
11015	รพ.กุมภวาปี	อุดรธานี			3	33,800.00			3	33,800.00
11109	รพ.นาแก	นครพนม			1	26,600.00			1	26,600.00
11022	รพ.วังสามหมอ	อุดรธานี			2	26,000.00			2	26,000.00
11446	รพ.บ้านดุง	อุดรธานี			1	20,800.00			1	20,800.00
11024	รพ.น้ำโสม	อุดรธานี			3	20,800.00			3	20,800.00
11110	รพ.ศรีสงคราม	นครพนม			2	19,000.00			2	19,000.00
11018	รพ.หนองหาน	อุดรธานี			1	18,200.00			1	18,200.00
11092	รพ.พังโคน	สกลนคร			2	15,600.00			2	15,600.00
11101	รพ.โคกศรีสุพรรณ	สกลนคร			3	15,600.00			3	15,600.00
11451	รพ.ธาตุพนม	นครพนม			1	15,200.00			1	15,200.00
11046	รพ.เซกา	บึงกาฬ			1	13,930.00			1	13,930.00
11098	รพ.อากาศอำนวย	สกลนคร			1	13,000.00			1	13,000.00
11023	รพ.บ้านดือ	อุดรธานี			1	13,000.00			1	13,000.00
11091	รพ.พระอาจารย์ฝั้นอาจ	สกลนคร			1	13,000.00			1	13,000.00
11048	รพ.บึงโขงหลง	บึงกาฬ			2	12,600.00			2	12,600.00
11031	รพ.เขื่องคาน	เลย			1	12,000.00			1	12,000.00
11039	รพ.ผาขาว	เลย			2	12,000.00			2	12,000.00
28811	รพ.เฝ้าไร่	เลย			1	12,000.00			1	12,000.00
11112	รพ.โพนสวรรค์	นครพนม			1	11,400.00			1	11,400.00
11108	รพ.เรณูนคร	นครพนม			1	11,400.00			1	11,400.00
11104	รพ.ปลาปาก	นครพนม			2	11,400.00			2	11,400.00
11105	รพ.ท่าอุเทน	นครพนม			1	11,400.00			1	11,400.00
10993	รพ.ศรีบุญเรือง	หนองบัวลำภู			1	10,800.00			1	10,800.00
11025	รพ.เพ็ญ	อุดรธานี			1	10,400.00			1	10,400.00
11089	รพ.กุสุมาลย์	สกลนคร			1	10,400.00			1	10,400.00
11019	รพ.ทุ่งฝน	อุดรธานี			2	10,400.00			2	10,400.00
11020	รพ.ไชยวาน	อุดรธานี			1	10,400.00			1	10,400.00
11103	รพ.โพนนาแก้ว	สกลนคร			1	10,400.00			1	10,400.00
11021	รพ.ศรีธาตุ	อุดรธานี			2	10,400.00			2	10,400.00
11096	รพ.คำตากล้า	สกลนคร			2	10,400.00			2	10,400.00
11102	รพ.เจริญศิลป์	สกลนคร			1	10,400.00			1	10,400.00
11036	รพ.วังสะพุง	เลย			1	10,000.00			1	10,000.00
11038	รพ.ภูหลวง	เลย			1	10,000.00			1	10,000.00
11032	รพ.ปากชม	เลย			1	10,000.00			1	10,000.00
11043	รพ.โซพิสัย	บึงกาฬ			1	9,800.00			1	9,800.00
14133	รพ.เอราวัณ	เลย			1	9,000.00			1	9,000.00
10705	รพ.เลย	เลย			6	9,000.00			6	9,000.00
11093	รพ.วาริชภูมิ	สกลนคร			1	7,800.00			1	7,800.00
11029	รพ.พิบูลย์รักษ์	อุดรธานี			2	7,800.00			2	7,800.00
11099	รพ.ส่องดาว	สกลนคร			1	7,800.00			1	7,800.00
11090	รพ.กุดบาก	สกลนคร			2	7,800.00			2	7,800.00
11100	รพ.เต่างอย	สกลนคร			1	7,800.00			1	7,800.00
11017	รพ.โนนสะอาด	อุดรธานี			1	7,800.00			1	7,800.00
11107	รพ.นาทม	นครพนม			1	7,600.00			1	7,600.00
10991	รพ.นาแก	หนองบัวลำภู			1	7,200.00			1	7,200.00
10994	รพ.สุวรรณคูหา	หนองบัวลำภู			1	7,200.00			1	7,200.00
10992	รพ.โนนสัง	หนองบัวลำภู			1	6,960.00			1	6,960.00
11037	รพ.ภูกระดึง	เลย			2	6,000.00			2	6,000.00
21323	รพ.พระอาจารย์แบน	สกลนคร			1	5,200.00			1	5,200.00
25059	รพ.ประจักษ์ศิลปาคม	อุดรธานี			1	5,200.00			1	5,200.00
11028	รพ.นาแก	อุดรธานี			1	5,200.00			1	5,200.00
11014	รพ.หนองวัวซอ	อุดรธานี			1	5,200.00			1	5,200.00
11027	รพ.หนองแสง	อุดรธานี			1	5,200.00			1	5,200.00
11049	รพ.ศรีวิไล	บึงกาฬ			1	4,200.00			1	4,200.00
11047	รพ.ปากคาด	บึงกาฬ			2	4,200.00			2	4,200.00
28778	รพ.โพธิ์ตาก	หนองคาย			1	4,000.00			1	4,000.00
11045	รพ.สังคม	หนองคาย			1	4,000.00			1	4,000.00
11447	รพ.ด่านซ้าย	เลย			2	4,000.00			2	4,000.00
11044	รพ.ศรีเชียงใหม่	หนองคาย			1	4,000.00			1	4,000.00
28861	รพ.หนองหิน	เลย			1	3,900.00			1	3,900.00
40840	รพ.วังยาง	นครพนม			1	3,800.00			1	3,800.00
11106	รพ.บ้านแพง	นครพนม			1	3,800.00			1	3,800.00
11035	รพ.ท่าลี่	เลย			1	3,000.00			1	3,000.00
11041	รพ.พรเจริญ	บึงกาฬ			1	2,800.00			1	2,800.00
11013	รพ.กุดจับ	อุดรธานี			1	2,600.00			1	2,600.00
25058	รพ.กู่แก้ว	อุดรธานี			1	2,600.00			1	2,600.00
11050	รพ.บึงดระ	บึงกาฬ			1	1,330.00			1	1,330.00
23367	รพ.นาหว้า เฉลิมพระเกียรติ	หนองบัวลำภู			1	1,200.00			1	1,200.00
11034	รพ.ภูเรือ	เลย			1	1,000.00			1	1,000.00
11030	รพ.นาด้วง	เลย			1	1,000.00			1	1,000.00
11924	รพ.โรงพยาบาลแพทย์	หนองบัวลำภู			1	-			1	-
ผลรวมทั้งหมด			3	45,682.00	147	1,249,140.00	49	1,963,417.21	199	3,258,239.21